

12 September 2019

Statistics

IHSG 6,381 +0.72%
Dow 27,137 +0.85%
EIDO +0.59%
Nikkei 21,803 +0.95%
IDR Rp 14,063 -0.22 (↑)
CPO 2,206 +0.02%
Oil Close USD 55.75 /barrel -2.87%
Oil Open USD 56.29/ barrel +0.99%
ICENewcastleCoalOct \$67.65/MT -0.88%
Gold USD 1,500 Troy ounce -0.20%

CORPORATE ACTIONS

TYPE – CODE – CumDate – AMT

T : Tentative, F : Final

RIGHT (Exc Price, Cumdate):

ATIC – Rp 900 – 426:100 – 24 Sep (T)
MAYA – Rp 2200 – 14:1 – 2 Oct (T)
WAPO – Rp 100 – 4:9 – 3 Oct (T)

RIGHT (Exc Price, Trading Period):

WARAN (Exc Price, cumdate):.

STOCKSPLIT (Ratio, Cumdate):

SAHAM BONUS (cumdate):

LIFE : 1:1 – 13 Sep (F)

IPO:

PT Bhakti Agung Propertindo Tbk – 16 Sep (F)
PT Telefast Indonesia Tbk – 16 Sep (T)
PT Gunung Raja Paksi Tbk – 19 Sep (T)
PT Optima Prima Metal Sinergi Tbk – 23 Sep (T)
PT Nusantara Almazia Tbk – 25 Sep (T)
Nusantara Almazia Tbk – 25 Sep (T)
PT Trinitan Metals and Minerals Tbk – 4 Oct (T)

RUPS (Cum date, HariPelaksanaan):

ACST – 2 Sep – 27 Sep
VINS – 2 Sep – 27 Sep
ENRG – 2 Sep – 27 Sep
HEXA – 2 Sep – 27 Sep
HRTA – 3 Sep – 30 Sep
CITA – 3 Sep – 30 Sep
ARTO – 3 Sep – 30 Sep
EXCL – 3 Sep – 30 Sep
NIKL – 4 Sep – 01 Oct
BDMN – 04 Sep – 10 Sep
ELTY – 6 Sep – 3 Oct
SIIP – 10 Sep – 7 Oct
SUGI – 10 Sep – 7 Oct
DNAR – 10 Sep – 7 Oct
IBST – 17 Sep – 14 Okt
TRIS- 12 Sep – 09 Okt
GHON – 11 Sep – 08 Okt
SQMI - 12 Sep – 09 Okt

PROFINDO RESEARCH 12 SEPTEMBER 2019

Bursa saham Amerika Serikat (AS) berakhir menguat didukung meredanya perang dagang AS-China. Dow +0.85%, S&P 500 +0.72%, Nasdaq +1.06%.

Bursa saham Eropa mencapai level tertinggi enam pekan pada hari Rabu (11/9/2019), didorong oleh meredanya ketegangan perdagangan AS dan China serta harapan stimulus baru dari Bank Sentral Eropa. Indeks FTSE 100 +0.96%, DAX +0.74%, CAC 40 +0.44% dan STOXX 600 +0.85%.

Harga minyak mentah dunia merosot lebih dari 2 persen pada perdagangan Rabu (11/9), waktu Amerika Serikat (AS). Pelemahan terjadi menyusul kabar bahwa Presiden AS Donald Trump tengah mempertimbangkan untuk melonggarkan sanksi terhadap Iran.

IHSG pada perdagangan hari ini ditutup menguat 45.28 poin (+0.72%) ke level 6,381. Indeks pada hari ini bergerak mixed dan ditutup menguat tajam setelah aksi net buy oleh asing. Kami perkirakan indeks akan bergerak menguat namun rawan profit taking. Indeks diproyeksi akan bergerak di level 6,300 – 6,400.

Selengkapnya www.profindo.com

DISCLAIMER ON

News Update

PT Waskita Karya (Persero) Tbk. diproyeksikan membukukan kinerja yang lebih baik pada semester II tahun ini. Rencana divestasi tol dan upaya yang lebih agresif dalam menyasar kontrak baru di paruh kedua menjadi harapan untuk memperbaiki kinerja perseroan. (Bisnis)

Emiten properti PT Pollux Properti Indonesia Tbk. (POLL) bekerja sama dengan Keluarga Habibie untuk membangun proyek rumah sakit dan jasa kesehatan dengan nilai investasi Rp250 miliar. Direktur Pollux Properti Indonesia Lie Iwan Aliwayana mengatakan proyek rumah sakit dan jasa kesehatan itu adalah hasil kerja sama dengan keluarga Habibie. (Bisnis)

Sejumlah emiten kayu menyambut baik rencana pemerintah menyiapkan insentif bagi eksportir produk kayu dan rotan, serta mebel. Wakil Presiden Direktur PT SLJ Global Tbk. David mengatakan, emiten berkode saham SULI itu menyambut baik rencana insentif berupa pemangkasan PPN kayu log dari 10% menjadi 0%. Apalagi, mayoritas atau sekitar 95% penjualan SULI berasal dari ekspor. Menurutnya, pemangkasan PPN kayu log membuat perusahaan pengolahan kayu itu lebih ringan dari segi cashflow. (Bisnis)

Pendapatan PT Bali Bintang Sejahtera Tbk., pemilik klub sepak bola Bali United terdongkrak setelah masuk ke papan atas Liga 1 Indonesia. Berdasarkan laporan keuangan pada semester I/2019, pendapatan emiten berkode saham BOLA itu tumbuh sebesar 40,53% menjadi

Perbandingan PER & PBV

	SECTOR	PER	PBV
AAAI	AGRI	133.32	1.04
LSIP	AGRI	52.60	0.97
SIMP	AGRI	(43.43)	0.30
SSMS	AGRI	18.83	2.04
AGRI		40.33	1.09
ASII	AUTOMOTIVE	13.44	1.00
IMAS	AUTOMOTIVE	2.00	0.48
AUTO	AUTOMOTIVE	9.83	0.55
GJTL	AUTOMOTIVE	3.52	0.39
AUTOMOTIVE		7.20	0.61
BBCA	BANKS	30.69	4.69
BBNI	BANKS	9.08	1.27
BBRI	BANKS	15.89	2.66
BBTN	BANKS	7.91	0.93
BDMN	BANKS	11.99	1.08
BJBR	BANKS	9.62	1.39
BJTM	BANKS	5.89	1.08
BMRI	BANKS	11.42	1.71
BANKS		12.81	1.85
INTP	CEMENT	47.48	3.18
SMCB	CEMENT	(20.96)	1.63
SMGR	CEMENT	66.98	2.12
SMBR	CEMENT	440.48	2.12
CEMENT		133.49	2.26
GGRM	CIGARETTE	13.93	2.80
HMSB	CIGARETTE	24.60	8.36
CIGARETTE		19.27	5.58
PTPP	CONSTRUCTION	16.63	0.71
TOTL	CONSTRUCTION	6.19	1.49
WIKA	CONSTRUCTION	16.76	1.09
WSKT	CONSTRUCTION	8.43	0.81
WTON	CONSTRUCTION	15.29	1.42
ADHI	CONSTRUCTION	16.56	0.78
ACST	CONSTRUCTION	(2.20)	0.60
CONSTRUCTION		11.10	0.98
ICBP	CONSUMER	26.14	5.75
INDF	CONSUMER	12.64	1.31
UNVR	CONSUMER	50.66	39.26
CONSUMER		22.36	11.58
MAPI	RITEL	30.16	2.67
RALS	RITEL	26.33	2.08
ACES	RITEL	31.77	6.75
LPPF	RITEL	15.92	5.13
RITEL		26.05	4.16
AKRA	OIL&GAS	20.29	1.62
ELSA	OIL&GAS	8.33	0.75
PGAS	OIL&GAS	13.26	1.05
OIL&GAS		13.96	1.14
APLN	PROPERTY	7.52	0.40
ASRI	PROPERTY	9.90	0.65
BSDE	PROPERTY	10.52	0.84
CTRA	PROPERTY	18.56	1.24
KIJA	PROPERTY	21.54	1.08
LPCK	PROPERTY	1.58	0.14
LPKR	PROPERTY	31.80	0.21
PWON	PROPERTY	11.53	2.05
SMRA	PROPERTY	107.08	3.71
PROPERTY		24.45	1.15
TBIG	TELECOM	31.34	7.10
TLKM	TELECOM	16.92	3.34
TOWR	TELECOM	17.41	3.90
TELECOM		21.89	4.78

Rp72,64 miliar dibandingkan dengan periode yang sama pada tahun lalu senilai Rp51,69 miliar. (Bisnis)

PT Lippo Karawaci Tbk. terus mencatatkan kinerja positif menjelang akhir kuartal III/2019. Berdasarkan perkiraan, Lippo akan menjadi pengembang dengan pendapatan tertinggi sekaligus rasio utang terendah pada 2019. Hal ini tak lepas dari right issue yang dilakukan Lippo pada Juni 2019. Perusahaan berhasil meraup dana segar sebesar US\$787 juta atau setara Rp11,2 triliun. (Bisnis)

Berbeda dengan emiten sektor properti yang menyebut pemilihan umum sebagai katalis negatif, PT Modernland Realty Tbk. justru meraih cuan dari gelaran tersebut. Investor Relation Assistant Manager Modernland Realty Eliza Saliman mengatakan berkat gelaran politik itu permintaan untuk lahan industri telah naik 30 persen dibandingkan dengan tahun lalu. Namun, Eliza belum dapat mengungkapkan dari mana permintaan itu berasal. (Bisnis)

Sepanjang semester I/2019, PT Sumber Alfaria Trijaya Tbk. terus melakukan ekspansinya dalam pembukaan toko-toko baru. Direktur Keuangan dan Sekretaris Perusahaan Sumber Alfaria Trijaya Tomin Widian mengungkapkan bahwa pada periode tersebut, emiten berkode saham AMRT itu telah membuka sebanyak 165 toko baru sepanjang Januari-Juni 2019. (Bisnis)

Pemerintah resmi mempercepat penerapan wacana larangan ekspor bijih nikel kadar rendah. Dengan berbagai pertimbangan, aturan ini bakal diterapkan mulai 1 Januari 2020. Alhasil, aturan ini diprediksi akan berimbas pada kinerja emiten nikel. Salah satunya adalah PT Central Omega Resources Tbk (DKFT). (Kontan)

PT Bank MNC Internasional Tbk (BABP) akan melaksanakan penambahan modal dengan Hak Memesan Efek Terlebih Dahulu (HMETD) atau rights issue pada Desember 2019. Perusahaan ini akan menerbitkan sebanyak-banyaknya 4.126.506.825 saham dengan harga nominal Rp 50. (Kontan)

PT Metropolitan Land Tbk (MTLA) gelontorkan investasi Rp 110 miliar guna bangun hotel baru. Targetnya, hotel tersebut selesai April tahun depan. (Kontan)

INCO



PT Vale Indonesia Tbk

Pada perdagangan Rabu 11 September 2019 ditutup pada level 3870 atau menguat Rp 90. Secara teknikal pola terbentuk **Bull Flag** mengindikasikan **Bullish**. Indikator Stochastic Uptrend. Volume menunjukkan trend pembelian meningkat.

BUY
Target Price 4320
Stoploss < 3800

KAEF



PT Kimia Farma (PERSERO) Tbk

Pada perdagangan Rabu 11 September 2019 ditutup pada level 3020 atau menguat Rp 60. Secara teknikal Candle terbentuk **Bullish Harami** mengindikasikan **Bullish**. Indikator Stochastic Uptrend. Volume menunjukkan trend pembelian meningkat.

BUY
Target Price 3330
Stoploss < 2960

ERAA

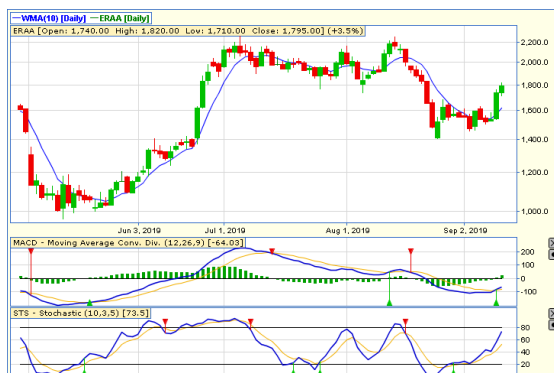

PT Erajaya Swasembada Tbk

Pada perdagangan Rabu 11 September 2019 ditutup pada level 1795 atau menguat Rp 60. Secara teknikal Candle terbentuk **Two White Soldiers** mengindikasikan **Bullish**. Indikator Stochastic Uptrend. Volume menunjukkan trend pembelian meningkat.

Accum Buy 1740-1820
Target Price 2250
Stoploss < 1740

ACES



PT Ace Hardware Indonesia Tbk

Pada perdagangan Rabu 11 September 2019 ditutup pada level 1760 atau menguat Rp 20. Secara teknikal Candle terbentuk **White Candle** mengindikasikan **Bullish**. Indikator Stochastic Golden Cross. Volume menunjukkan trend pembelian meningkat.

BUY
Target Price 1850
Stoploss < 1735

PWON



PT Pakuwon Jati Tbk

Pada perdagangan Rabu 11 September 2019 ditutup pada level 690 atau menguat Rp 35. Secara teknikal pola terbentuk **Break Out Falling Wedge** mengindikasikan **Bullish**. Indikator Stochastic Uptrend. Volume menunjukkan trend pembelian meningkat.

BUY
Target Price 815
Stoploss < 660

ASII



PT Astra Internasional Tbk

Pada perdagangan Rabu 11 Agustus 2019 ditutup pada level 6925 atau menguat Rp 250. Secara teknikal pola terbentuk **Break Out Triangle** mengindikasikan **Bullish**. Indikator Stochastic Uptrend. Volume menunjukkan trend pembelian meningkat.

BUY
Target Price 7250
Stoploss < 6800

Profindo Research Team:

Yuliana
(Research Analyst)
yuliana@profindo.com
Ext 713

Dimas W.P. Pratama, CSA®
(Technical Analyst)
Dimas.wp@profindo.com
Ext 715

Michael Filbery
(Research Analyst)
michael.filbery@profindo.com
Ext 714

Profindo Equity Sales Team

Jessie James
(Head of Equity Sales)
jessie.james@profindo.com
Ext 314

Prasetyo Nugroho
(Head of Dealing)
prasetyo.nugroho@profindo.com
Ext 306

Gabriella Pratiwy
(Head of Marcom& OLT)
Gabriella.pratiwy@profindo.com
Ext 600

KANTOR PUSAT

Permata Kuningan Building, 19F
Jl. KuninganMulia, Kav. 9C, Guntur Setiabudi
South Jakarta 12980
Phone : +62 21 8378 0888
Fax : +62 21 8378 0909
WA : 0818 0772 5505
FB : ProclikProfindo
IG : @profindosekuritas
Telegram : RanGers Stock Community
Twitter : proclickRG

PERWAKILAN SERANG

IDX Indonesia Stock Exchange
Jl. Veteran No 39-40
Cimuncang, Kota Serang
Banten 42117

DISCLAIMER

This research report is prepared by PT PROFINDO SEKURITAS INDONESIA for information purposes only and is not to be used or considered as an offer or the solicitation of an offer to sell or to buy or subscribe for securities or other financial instruments. The report has been prepared without regard to individual financial circumstance, need or objective of person to receive it. The securities discussed in this report may not be suitable for all investors. The appropriateness of any particular investment or strategy whether opined on or referred to in this report or otherwise will depend on an investor's individual circumstance and objective and should be independently evaluated and confirmed by such investor, and, if appropriate, with his professional advisers independently before adoption or implementation (either as is or varied).